ADMINISTRAÇÃO MUNICIPAL DE ENCANTADO
Estado do Rio Grande do Sul
Rua Monsenhor Scalabrini, 1047 - Encantado / RS - CEP: 95960-000
Fone: 51 3751-3400 - CNPJ: 88.349.238/0001-78 - www.encantado-rs.com.br

À Secretaria Geral de Governo

Relatório de Visita

Aos oito dias do mês de junho de dois mil e dezenove, a Comissão de Monitoramento e Avaliação de Parcerias entre o Município e a Associação Comercial e Industrial de Encantado – ACIE, esteve visitando as dependências do Parque João Batista Marchese, para monitorar e avaliar o cumprimento do objeto da parceria Termo de Fomento nº 001/2019, Processo de Inexigibilidade, Lei nº 13.019/2014.

A Comissão verificou a estrutura montada no espaço externo do evento, seguindo a descrição do Plano de Trabalho descrito no item 7.1:

01- constatamos a instalação de estandes, onde abrigava a cozinha, a feira de artesanato, o tablado para o estande dos clubes de mães;

02- A prefeitura municipal estava instalada em um estande, localizado na entrada do Parque;

03- No espaço cultural havia tablado em toda a extensão juntamente com a praça de alimentação;

04- O evento possuia 02 geradores de energia;

06- constatamos que havia as pirâmides na parte externa do evento, que proporcionava comodidade aos visitantes e parte da feira comercial.

Em anexo, seguem registros fotográficos da visita (fotos realizadas no dia 08.06.2019)

Atenciosamente,

Encantado, 18 de Junho de 2019

COMISSÃO DE MONITORAMENTO E AVALIAÇÃO:

Luciana Gonçalves | Michele Cella | Odete Araldi

ENCANTADO

PARCERIA ENTRE O MUNICÍPIO DE ENCANTADO E A ASSOCIAÇÃO COMERCIAL INDUSTRIAL DE ENCANTADO – ACIE

Projeto Suinofest 2019

Termo de Fomento 001/2019

(Processo de Inexigibilidade)

Lei nº 13.019/2014

MONITORAMENTO E AVALIAÇÃO DA PARCERIA – FOTOS DO RELATÓRIO DE VISITA

TABLADO DO ESPAÇO CULTURAL

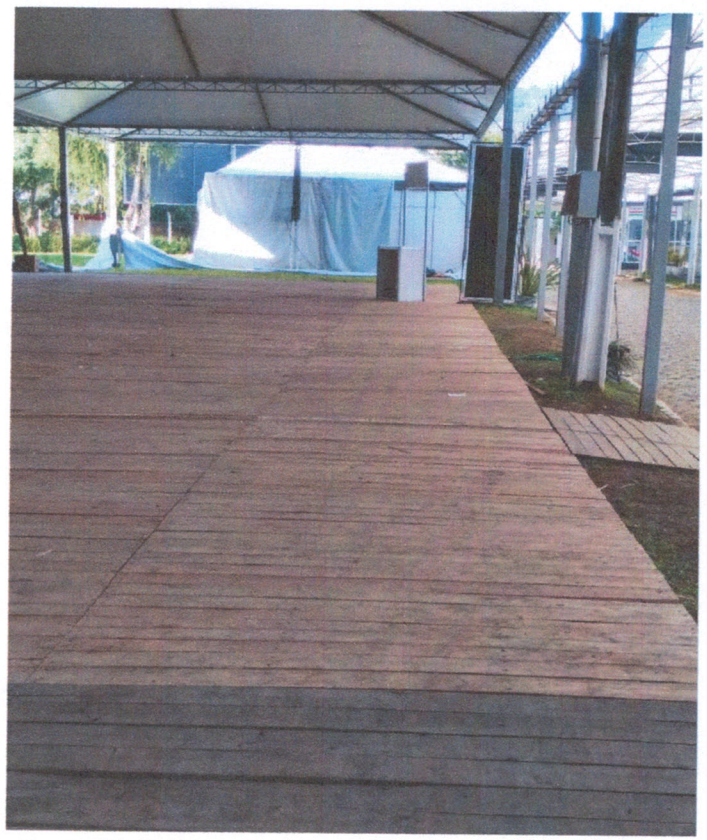

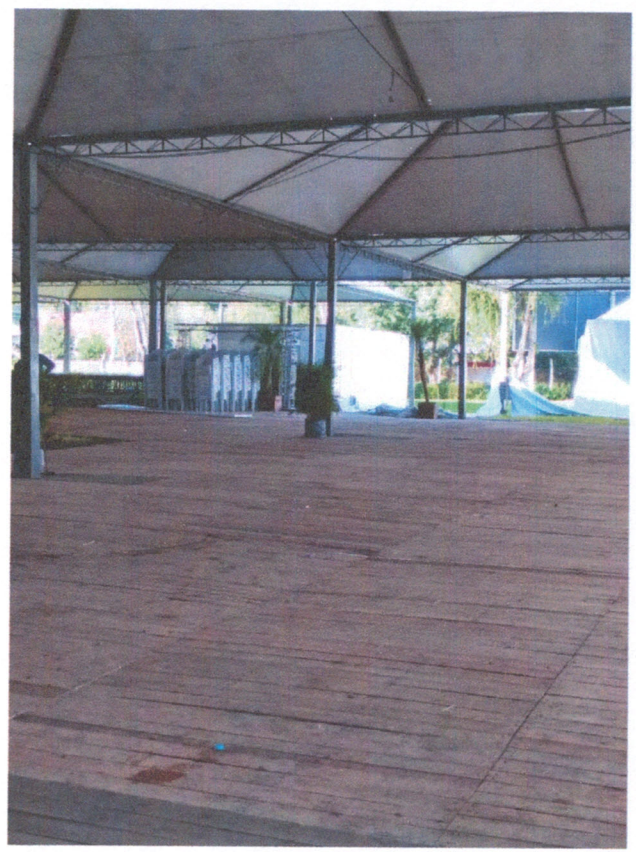

TABLADO NO ESPAÇO DESTINADO AOS CLUBES DE MÃES

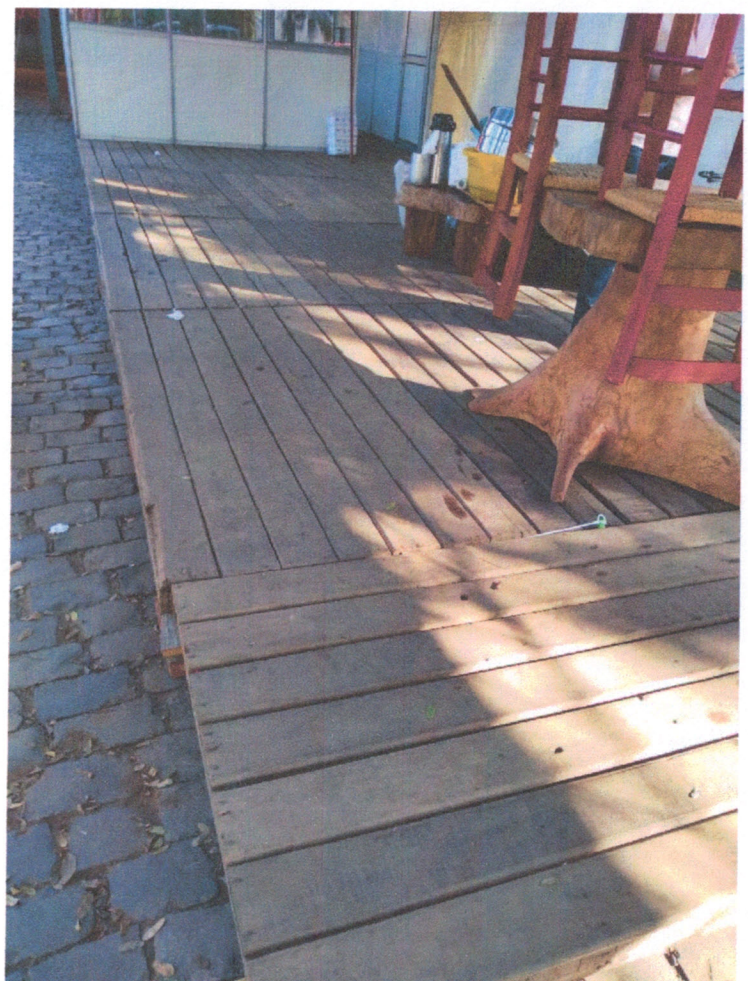
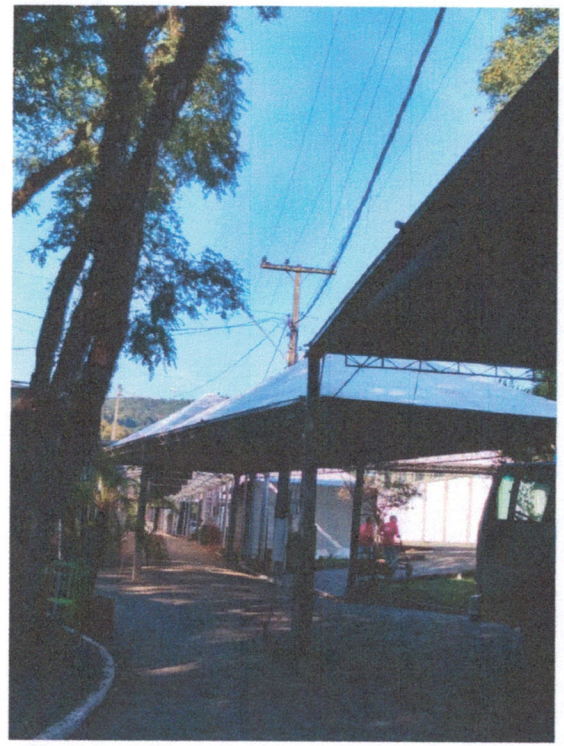
FOTOS DAS TENDAS